

# **EL DINERO**

## **DE LOS CAMPECHANOS**



## **¿QUÉ ES EL PRESUPUESTO CIUDADANO?**

Es una buena práctica que realiza el Gobierno del Estado de Campeche para el fomento de la transparencia y rendición de cuentas entre la sociedad y gobierno, sobre el origen de los Ingresos y el destino y asignación de los recursos públicos, en lenguaje accesible para el ciudadano.



## ***¿QUÉ ES LA LEY DE INGRESOS Y CUÁL ES SU IMPORTANCIA?***



Es el documento que elabora el Ejecutivo, donde se establecen los ingresos que el Gobierno deberá recaudar por concepto de cobro de impuestos, derechos, productos, aprovechamientos, préstamos, entre otros; para hacer frente a su operación. Y su importancia se deriva en que permite presupuestar los gastos a desarrollar durante el año corriente a partir de los ingresos que se presupuestan.

## ***¿DE DÓNDE OBTIENE EL GOBIERNO SUS INGRESOS?***

Del cobro a la ciudadanía por concepto de impuestos, derechos, productos, aprovechamientos, prestamos; así como los recursos que destina la Federación a través de participaciones y de los Fondos estipulados en la Ley de Coordinación Fiscal y, por otros programas y/o convenios federales.



# ¿DE DÓNDE VIENE EL DINERO?



**15 CENTAVOS DE CADA PESO**

INGRESOS PROPIOS: \$2,719,618,483

**39 CENTAVOS DE CADA PESO**

PARTICIPACIONES: \$6,651,512,293

**35 CENTAVOS DE CADA PESO**

FONDO DE APORTACIONES FEDERALES  
\$6,200,374,531

**8 CENTAVOS DE CADA PESO**

CONVENIOS: \$1,351,713,619

**3 CENTAVOS DE CADA PESO**

INGRESOS DERIVADOS DE FINANCIAMIENTOS:  
\$537,500,000

# TOTAL \$17,460,718,926

INGRESOS PROPIOS

PARTICIPACIONES

FONDO DE APORTACIONES  
FEDERALES

CONVENIOS

INGRESOS DERIVADOS  
DE FINANCIAMIENTOS



**57 CENTAVOS  
DE CADA PESO**

IMPUESTOS: \$1,559,138,128

**31 CENTAVOS  
DE CADA PESO**

DERECHOS: \$840,853,025

**2 CENTAVOS  
DE CADA PESO**

PRODUCTOS \$43,664,121

**9 CENTAVOS  
DE CADA PESO**

APROVECHAMIENTOS  
\$249,063,209

**1 CENTAVO  
DE CADA PESO**

OTRAS APORTACIONES  
\$26,900,000



**64 CENTAVOS DE CADA PESO**  
FONDO GENERAL \$4,244,067,047

**26 CENTAVOS DE CADA PESO**  
FONDO DE EXTRACCIÓN DE HIDROCARBUROS  
\$1,733,059,339

**3.8 CENTAVOS DE CADA PESO**  
FONDO DE FOMENTO MUNICIPAL  
\$249,987,607

**1.9 CENTAVOS DE CADA PESO**  
IEPS DE GASOLINAS Y DIESEL  
\$129,746,878

**2.8 CENTAVOS DE CADA PESO**  
FONDO DE FISCALIZACIÓN  
\$187,575,938

**0.9 CENTAVO DE CADA PESO**  
IMPUESTO ESPECIAL SOBRE PRODUCCIÓN  
Y SERVICIOS \$62,398,535

**0.5 CENTAVOS DE CADA PESO**  
IMPUESTO SOBRE AUTOMÓVILES NUEVOS  
\$33,912,713

**0.2 CENTAVOS DE CADA PESO**  
FONDO DE COMPENSACIÓN DE IMPUESTO  
SOBRE AUTOMÓVILES NUEVOS \$10,715,976



**54 CENTAVOS DE CADA PESO**  
PARA LA NÓMINA EDUCATIVA Y GASTO OPERATIVO  
\$3,343,208,571

**19 CENTAVOS DE CADA PESO**  
PARA LOS SERVICIOS DE SALUD  
\$1,208,771,699

**10 CENTAVOS DE CADA PESO**  
PARA LA INFRAESTRUCTURA SOCIAL  
\$588,237,960

**7 CENTAVOS DE CADA PESO**  
PARA EL FORTALECIMIENTO DE LOS MUNICIPIOS  
\$432,359,654

**3 CENTAVOS DE CADA PESO**  
APORTACIONES MÚLTIPLES  
\$209,126,347

**2 CENTAVOS DE CADA PESO**  
PARA LA EDUCACIÓN TECNOLÓGICA Y DE ADULTOS  
\$179,854,792

**1 CENTAVOS DE CADA PESO**  
PARA LA SEGURIDAD PÚBLICA DE LOS ESTADOS  
\$84,335,723

**4 CENTAVOS DE CADA PESO**  
PARA EL FORTALECIMIENTO DE LAS  
ENTIDADES FEDERATIVAS  
\$234,480,045



**71 CENTAVOS  
DE CADA PESO**

EDUCACIÓN, CULTURA  
Y DEPORTE \$953,518,600

**16 CENTAVOS  
DE CADA PESO**

SALUD, ASISTENCIA Y SEGURIDAD  
SOCIAL \$217,000,000

**8 CENTAVOS  
DE CADA PESO**

OBRA PÚBLICA \$110,094,376

**5 CENTAVOS  
DE CADA PESO**

DIVERSOS \$71,100,643



**76 CENTAVOS  
DE CADA PESO**

INFRAESTRUCTURA  
\$410,000,000

**17 CENTAVOS  
DE CADA PESO**

CONVENIOS  
\$90,000,000

**7 CENTAVOS  
DE CADA PESO**

RESERVA DEL FINANCIAMIENTO  
\$110,094,376

## **¿QUÉ ES EL PRESUPUESTO DE EGRESOS Y CUÁL ES SU IMPORTANCIA?**

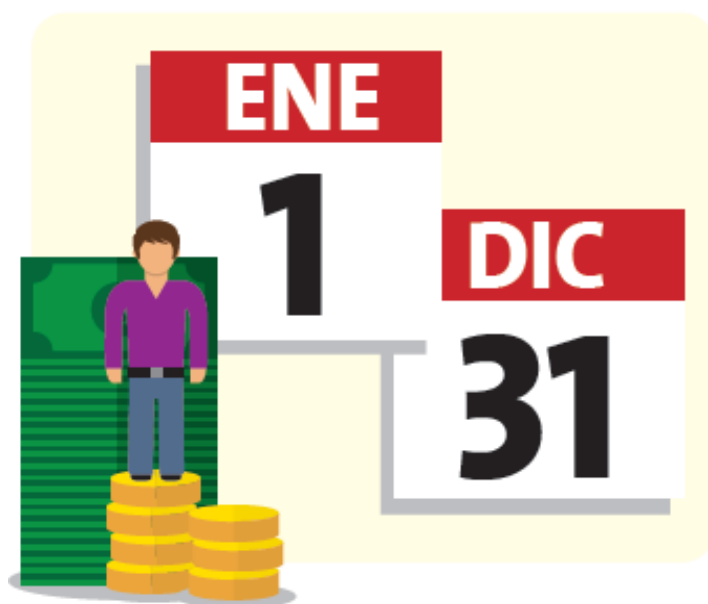

Es el documento jurídico y financiero que establece el monto y destino de los recursos económicos que el Gobierno requiere durante un ejercicio fiscal (del 1° de enero al 31 de diciembre de cada año), el cual es autorizado por la Cámara de Diputados. Y su importancia radica, en que en él se especifica el destino del gasto público para que se puedan obtener los resultados comprometidos y demandados por los diversos sectores de la sociedad.

## **¿EN QUÉ SE GASTAN LOS RECURSOS?**

En el pago de médicos, enfermeras, policías, maestros, jueces, diputados, magistrados, y pensionados.

En educación, innovación, investigación científica y desarrollo tecnológico, fomento a la productividad y competitividad, obras de infraestructura pública, servicios de salud, fomento cultural, vivienda, programas sociales, servicios públicos, proyectos de crecimiento económico, seguridad pública promoción y desarrollo deportivo, aprovechamiento sustentable y cuidado del medio ambiente.



# ¿PARA QUÉ SE GASTA?

Para el logro de metas y el alcance de las acciones establecidas en el Plan Estatal de Desarrollo 2009-2015

# ¿QUIÉN GASTA?

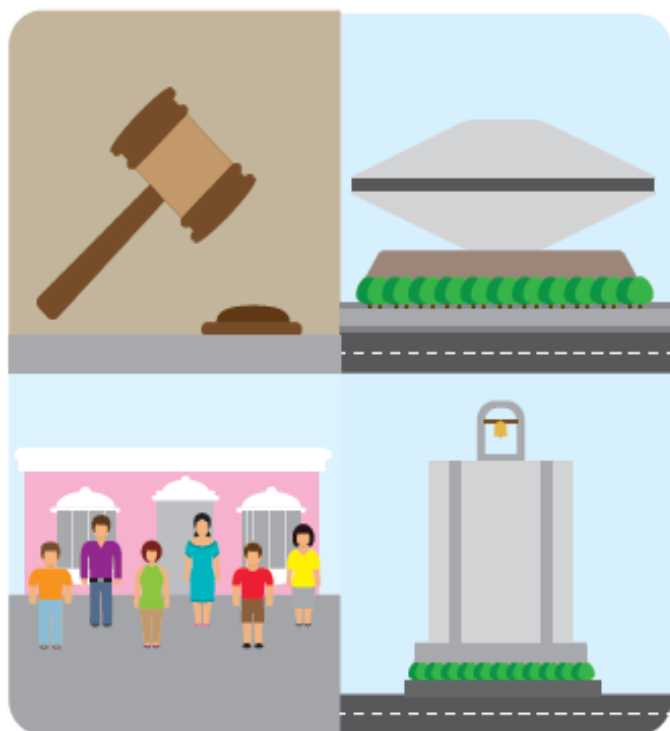

- Poder Judicial
- Poder Ejecutivo
- Organismos Autónomos
- Poder Legislativo

# EN QUÉ SE GASTA

**TOTAL \$17,460,718,926**



## **EJE I EDUCACIÓN PARA EL PROGRESO**

### **TOTAL \$5,919,282,781**

VINCULACIÓN EDUCATIVA PARA CRECER  
\$1,208,963,065

FORTALECIMIENTO DE LA GESTIÓN EDUCATIVA  
\$4,694,470,804

INNOVACIÓN, INVESTIGACIÓN CIENTÍFICA  
Y DESARROLLO TECNOLÓGICO  
\$3,731,283

IDENTIDAD Y VALORES  
\$12,117,629

## **EJE II CRECIMIENTO ECONÓMICO**

### **TOTAL \$1,544,063,469**

IMPULSO A LOS SECTORES PRODUCTIVOS  
\$302,019,218

CRECIMIENTO DEL SECTOR TURÍSTICO  
\$235,546,620

CONSOLIDACIÓN DE LAS MICRO, PEQUEÑAS  
Y MEDIANAS EMPRESAS COMO MOTORES  
DEL DESARROLLO  
\$67,991,854

FOMENTO A LA PRODUCTIVIDAD  
Y COMPETITIVIDAD  
\$418,706,868

CONSOLIDACIÓN DE LAS INSTITUCIONES  
Y FONDOS DE CRÉDITOS ESTATALES  
\$55,639,045

INFRAESTRUCTURA PARA CRECER  
\$431,443,688

ESTUDIO DE NUEVAS TECNOLOGÍA EN ENERGÍA  
\$2,483,540

APROVECHAMIENTO SUSTENTABLE  
\$30,232,636

## **EJE III DESARROLLO SOCIAL Y BIENESTAR**

### **TOTAL \$3,500,141,860**

SERVICIOS DE SALUD PARA TODOS  
\$1,627,280,642

COMBATE A LA MARGINACIÓN Y A LA POBREZA  
\$870,948,345

ATENCIÓN A PERSONAS Y FAMILIAS  
EN SITUACIÓN DE VULNERABILIDAD  
\$429,824,539

PARTICIPACIÓN CIUDADANA  
EN TAREAS DE GOBIERNO  
\$92,498,565

DESARROLLO CULTURAL  
\$355,501,976

PROMOCIÓN Y DESARROLLO DEPORTIVO  
\$84,808,963

ALTERNATIVAS DE OFERTA  
EN MATERIA DE VIVIENDA  
\$95,619,478

FAMILIA CAMPECHANA  
\$123,246,397

ATENCIÓN INTEGRAL A JÓVENES Y MUJERES  
\$20,412,955

## **EJE IV GOBIERNO RESPONSABLE Y MODERNO**

### **TOTAL \$2,851,788,045**

SEGURIDAD Y CERTEZA JURÍDICA  
\$1,523,030,282

GOBERNABILIDAD  
\$662,613,165

RENDICIÓN DE CUENTAS  
\$152,252,881

MODERNIZACIÓN, INNOVACIÓN  
Y FORTALECIMIENTO DE LA GESTIÓN PÚBLICA  
\$316,626,592

FINANZAS PÚBLICAS  
\$192,877,209

GESTIÓN URBANA Y SUSTENTABLE  
\$4,387,916



### 3. GASTO NO PROGRAMABLE

TOTAL \$3,645,992,771

DESARROLLO MUNICIPAL

\$2,965,030,811

COSTO DE FINANCIAMIENTO DE  
OBLIGACIONES Y DE EMPRÉSTITOS

\$380,411,960

ADEFAS

\$300,000,000

### 4. DEUDA PÚBLICA ESTATAL

TOTAL \$970'910,510



APICAM 31.2 %

\$349'113,483

BANCA COMERCIAL 40.8 %

\$254'896,407

BANCA DE DESARROLLO 6.3%

\$19'159,869

AYUNTAMIENTOS 21.7 %

\$347'740,751

AL 31 DE MARZO DE 2014

## ¿QUÉ PUEDEN HACER LOS CIUDADANOS?

Los ciudadanos pueden acceder a la información referente a la Ley de Ingresos y el Presupuesto de Egresos dentro de los siguientes portales:

[www.campeche.gob.mx](http://www.campeche.gob.mx)

[www.finanzas.campeche.gob.mx](http://www.finanzas.campeche.gob.mx)

[www.transparencia.campeche.gob.mx](http://www.transparencia.campeche.gob.mx)

Recuerda, haz valer tu derecho a la información.

**CONSULTA, PREGUNTA. TU OPINIÓN CUENTA.**

Por el fomento a la Transparencia y Rendición de Cuentas Ciudadana.

[www.finanzas.campeche.gob.mx](http://www.finanzas.campeche.gob.mx)



SEFINCAMPECHE



@FinanzasCamp